



Società Italiana di Mediatori Familiari
(già Società Italiana di Mediazione
Familiare fondata nel 1995)

S.I.Me.F. Società Italiana di Mediatori Familiari

aggiornamenti



**Cari Soci,
a tutti auguri di
buona Pasqua
dal Presidente e
dal Comitato
Direttivo Nazionale**

**SI RICORDA, A CHI NON AVESSE ANCORA PROVVEDUTO, IL
PAGAMENTO DELLA QUOTA ASSOCIATIVA 2016
Per l'importo e il nuovo iban vai al sito
www.simef.net**

Sommario:

E' Pasqua!!	1
Quote sociali 2016	2
GeA	3
Prossimi eventi Macro- regione Nord-Ovest	4
Prossimi eventi Macro- regione Nord-Est	6
Prossimi eventi Macro- regione Centro-Sud	7
Contatti	8

Si informa che l'Associazione GeA di Milano ha comunicato, in data 14 marzo c.a., la decisione, presa nel proprio Direttivo, di non essere più, a partire dal Corso di formazione Milano 2016, un Istituto/Centro di formazione riconosciuto dalla S.I.Me.F., fermi restando la stima reciproca e il rispetto per il lavoro comune fatto insieme. Conseguentemente a detta comunicazione, la Collega Milena Pieri, Presidente dell'Associazione GeA—Genitori Ancora—, ha rassegnato le dimissioni quale Componente del Direttivo della Macroregione Nord-Est con funzione di Segretario e Tesoriere.

Nel ringraziare la Presidente GeA Milena Pieri per la preziosa collaborazione svolta, la S.I.Me.F. auspica, stante la pregressa e significativa storia condivisa con l'Associazione GeA, sin dalla fondazione della S.I.Me.F., nonché la stima reciproca per il cammino svolto, la possibilità, anche in un futuro prossimo, di possibili momenti di incontro e di confronto fruttuoso sulla mediazione familiare.

Anteprima prossimi eventi formativi: aprile e maggio mesi intensi di aggiornamento!

Sul sito trovi le locandine con gli argomenti nel dettaglio e le schede di iscrizione

MACROREGIONE NORD-OVEST

Genova, 2 aprile 2016— Seminario Internazionale **“MASCHILE E FEMMINILE NEGLI INTERVENTI CON COPPIE E FAMIGLIE: nuovi ruoli, nuove corporeità, nuove forme di relazione”** con la dott. Luisa Castaldi, ore 10.00 - 17.30, organizzato da Il Meta-Logo — Scuola Genovese di Mediazione e Counseling Sistemico (5 crediti formativi per i Soci S.I.Me.F.)

Torino, 15 e 16 aprile 2016— Seminario di studio con Marisa Malagoli Togliatti **“GLI SVILUPPI DELLA TERAPIA FAMILIARE IN AMBITO PSICO-GIURIDICO E LA MEDIAZIONE FAMILIARE”**, ore 9,30-17,00 ,organizzato da Istituto Emmeci (10 crediti formativi per i Soci S.I.Me.F.)

Torino, 27 maggio 2016— Workshop riservato ai Soci allievi e ai Soci S.I.Me.F. **“COMUNICARE LA MEDIAZIONE FAMILIARE OGGI. Quali innovazioni? 2^ puntata,”** ore 13,30-18,00 organizzato da Macroregione Nord-Ovest (evento gratuito: 5 crediti formativi per i Soci prof. S.I.Me.F.)

MACROREGIONE NORD-EST

Milano, 25 maggio 2016—Giornata di studio **“LA MEDIAZIONE FAMILIARE IN CANADA: SPECIFICITÀ NORMATIVA E RICERCHE. LE RISORSE PER LE FAMIGLIE IN CONFLITTO A SEGUITO DELLA SEPARAZIONE E DIVORZIO: IL COORDINATORE GENITORIALE E I GRUPPI DI PAROLA “**, organizzato dal Centro di ateneo studi e ricerche sulla famiglia, Università Cattolica (5 crediti formativi per i Soci prof. S.I.Me.F.)

1° Annuncio: save the date! Milano, 28 maggio 2016– Seminario di studio presso la Casa della Cultura

MACROREGIONE CENTRO-SUD

Roma, 9 aprile 2016—Seminario di aggiornamento **“DIVORZIO BREVE. Le ricadute dei nuovi scenari normativi sul percorso di mediazione familiare”** - relatore Avv. Marina Blasi, Presidente AIAF Lazio, M.F. S.I.Me.F., ore 10,30-17,30, organizzato da I.R.Me.F. (seminario gratuito, 6 crediti formativi per i Soci prof. S.I.Me.F.)

Roma, 11 maggio 2016—Seminario di studio organizzato da O.U.A.— Organismo Unitario Avvocatura sul **tema della Mediazione familiare e presenza del mediatore familiare nella Negoziazione assistita**. Orario: 12,00-16,00, presso la Corte d'Appello Civile di Roma, Sala Unità. (4 crediti formativi per i Soci profess. S.I.Me.F.)

Napoli, 13 e 14 maggio 2016—Workshop di formazione e d'arte presentato da Marina Lucardi e Giuseppe Ruggiero (Pres. AIMS): **“LEGAMI E LEGAMENTI D'AMORE . La coppia dall'innamoramento alla psicoterapia”**, organizzato da Centro per l'Età Evolutiva, IMePS, PTS (7 crediti formativi per i Soci S.I.Me.F.)

1° Annuncio: Comune di Jesi, 20 maggio 2016, - Seminario sul **tema della mediazione familiare, i gruppi di parola e i rapporti con gli avvocati**. Organizzato dal Centro per l'Età Evolutiva e le Socie Ubertini e Boldregghini (6 crediti formativi per i Soci prof. S.I.Me.F.)

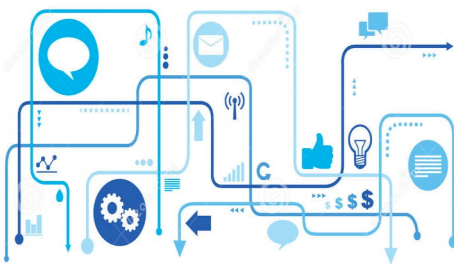

Per approfondire
visita il nostro sito:
www.simef.net

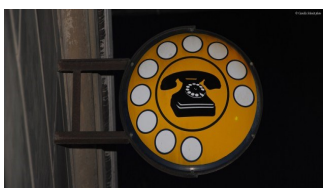

Come Associazione ci siamo costituiti nel 1995 e siamo un'Associazione senza scopo di lucro. In tutti questi anni abbiamo lavorato per diffondere la mediazione familiare, formare mediatori familiari, sostenerli nella loro attività. L'attività formativa non è mai stata disgiunta da quella della ricerca, dal confronto con le altre Associazioni e con i diversi sistemi che intervengono quando vi sia una separazione e una rottura del legame tra adulti.

Ci adoperiamo affinché i genitori possano essere loro stessi artefici degli accordi, nell'interesse dei loro figli, i quali hanno il diritto di mantenere i legami con entrambi, nonché con i familiari per loro affettivamente significativi. Ancora prima che la normativa italiana utilizzasse il concetto di "responsabilità genitoriale", uno dei principi cardini dei nostri interventi di mediazione familiare poggiava già sul concetto del "mantenimento ed esercizio della comune responsabilità genitoriali" e dei legami familiari significativi.

Dal 4 aprile 2015 la S.I.Me.F. è stata inserita nell'elenco del Ministero dello Sviluppo Economico tra le Associazioni che rilasciano, ai propri Mediatori professionisti in regola, attestazione di qualità dei servizi (mediazione familiare) in conformità all'art. 2 c. 7 della legge 4/2013.

Contatti

Sede nazionale S.I.Me.F.

presso I.R.Me.F. Via Costantino Maes,
68 int. 1 - 00162 ROMA

Presidenza Nazionale

per invio posta ordinaria (non si ritirano raccomandate):

S.I.Me.F. presso I.R.Me.F.

Via Costantino Maes, 68 int.1 -
00162 ROMA

per contatti via mail con il Presidente Nazionale dott.ssa Paola Re:
presidente.nazionale@simef.net

per contatti telefonici con la Presidente Nazionale: +39 3382766345

Segreteria della Sede Nazionale

relazioni con i Soci, coordinamento con le Sedi Macroregionali relativamente alle attività formative per contatti via mail con la Responsabile dott.ssa Marisa Nolè: info@simef.net

Per contatti telefonici con la dott.ssa Marisa Nolè : +39 3495329177

Tesoriere Nazionale

per contatti via mail con il Tesoriere Nazionale, dott.ssa Susanna Raimondi:

tesoriere.nazionale@simef.net

Sportello del Consumatore/Cliente/ Utente per reclami e segnalazioni:

per contatti via-

mail : consumatore@simef.net

per corrispondenza inviare a:

S.I.Me.F., Sede Nazionale c/o
I.R.Me.F. - Sportello del Consumatore - Via Costantino Maes, 68 int. 1 -
00162 Roma

Macroregione Nord-Ovest

Sede: Associazione Macroregione Nord-Ovest della Società Italiana di Mediatori Familiari (S.I.Me.F.) c/o Scuola Genovese di Mediazione e Counselling Sistemico -
Via San Nazaro 7/10 - 16145 Genova.
Tel. +39 0103691668 Fax +39
0103620478

mail: macroregione.nordovest@simef.net

Macroregione Nord-Est

Sede: Associazione Macroregione Nord-Est della Società Italiana di Mediatori familiari (S.I.Me.F.) c/o Laboratorio sui processi di mediazione, Università Cattolica -
Via Nirone, 15 - 20123 Milano

mail: macroregione.nordest@simef.net

Macroregione Centro-Sud

Sede: Associazione Macroregione Centro-Sud della Società Italiana di Mediatori Familiari (S.I.Me.F.) c/o Centro per l'età evolutiva, Via Nomentana n. 164 - 00162 Roma telefono: +39 0686205256