

**ESPERTI IN DISCIPLINE  
ATTINENTI LA MEDIAZIONE**

**Dott.ssa Paola Braccini**

Psicologa dell'Età Evolutiva, Psicodiagnosta, Mediatore Familiare.

**Dott. Roberto Callegari,**

Neuropsichiatra infantile, Dirigente medico presso la ASL/LT, Psicoterapeuta, Docente a contratto Università Sapienza – Polo Pontino - in "Didattica e Pedagogia Speciale", Consigliere Onorario presso la Sezione Minori e Famiglia della Corte d'Appello di Roma, Consigliere della S.I.N.P.I.A. (Società Italiana di Neuropsichiatria dell'Infanzia e dell'Adolescenza- Sezione regionale del Lazio).

**Dott.ssa Rosa Laguardia**

Assistente Sociale, Mediatore Familiare S.I.Me.F. In possesso della Certificazione di Qualità AICQ-SICEV.

**Avv. Arianna Sciore**

Avvocato presso i Tribunali del Vicariato di Roma, Mediatore Familiare S.I.Me.F. In possesso della Certificazione di Qualità AICQ-SICEV.

◆  
***Il mediatore familiare è un professionista qualificato in possesso di una formazione specifica. Si adopera, quale figura terza, affinché i genitori, nella fase di riorganizzazione delle relazioni familiari a seguito della cessazione del rapporto di coppia, raggiungano in prima persona accordi direttamente negoziati, rispetto a bisogni e interessi da loro stessi definiti, con particolare attenzione ai propri figli e al fine del mantenimento della comune responsabilità genitoriale (definizione S.I.Me.F.).***

**DIDATTI S.I.Me.F.**

(IN POSSESSO DELLA CERTIFICAZIONE DI QUALITÀ AICQ-SICEV)

**Dott.ssa Fatima Uccellini**

Responsabile IScuola di Formazione Percorsi e Legami, Presidente della Macroregione Centro Sud della S.I.Me.F., Psicologa, Psicodiagnosta, Mediatore Familiare Professionista e Didatta S.I.Me.F., Componente Direttivo Nazionale S.I.Me.F.

**Dott.ssa Luciana Ottaviani**

Psicologa, Psicoterapeuta, Mediatore Familiare Professionista e Didatta S.I.Me.F., Componente Direttivo Macroregione Centro Sud della S.I.Me.F.

**Dott.ssa Paola Re**

Vice Presidente Nazionale S.I.Me.F., Mediatore Familiare Professionista e Didatta S.I.Me.F., Coordinatore Nazionale F.I.A.Me.F., Psicologa, Psicoterapeuta Psicoanalitica del bambino, dell'adolescente e della coppia - S.I.Ps.I.A.,

**Dott.ssa Maria Rita Consegna**

Psicologa, Psicoterapeuta, Consulente Tecnico D'Ufficio del Tribunale Ordinario di Roma, Mediatore Familiare Professionista e Didatta S.I.Me.F.,

**Dott. Roberto Garcia**

Psicologo, Psicoterapeuta, Mediatore Familiare Professionista e Didatta S.I.Me.F.,

**Dott.ssa Ottavia Pennisi**

Psicologa, Psicoterapeuta, Mediatore Familiare Professionista e Didatta S.I.Me.F., Giudice Onorario presso il tribunale per i Minorenni di Roma.

**Avv. Giuseppina Menicucci**

Avvocato esperto in diritto di famiglia, Mediatore Familiare Professionista e Didatta S.I.Me.F.



**S.I.Me.F.**

Società Italiana di Mediatori Familiari  
(già Società Italiana di Mediazione  
Familiare fondata nel 1995)

*Associazione di Promozione Sociale e  
Centro di Formazione sulla Mediazione  
Familiare riconosciuto dalla S.I.Me.F.-  
Società Italiana di Mediatori Familiari.*

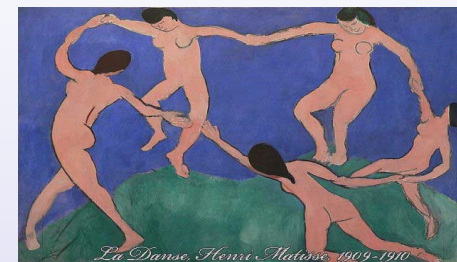

***CORSO DI FORMAZIONE PER  
MEDIATORI FAMILIARI***

***2020-2021***

***ROMA***

***Viale Jonio 389 – 00141 Roma***

***SARANNO RICHIESTI ALL'ORDINE DEGLI AVVOCATI DI ROMA E ALL'ORDINE DEGLI ASSISTENTI SOCIALI DEL LAZIO I CREDITI FORMATIVI E DEONTOLOGICI PER I PARTECIPANTI.***

[www.percorsielegami.it](http://www.percorsielegami.it)

## LA SCUOLA PERCORSI E LEGAMI

*Percorsi e Legami* è un'Associazione di Promozione Sociale costituita nel 2011 da un gruppo di Mediatori Familiari, Psicologi ed Avvocati, iscritti alla Società Italiana di Mediazione Familiare (S.I.Me.F.).

Nel 2018, è stata riconosciuta dalla S.I.Me.F. come **Scuola di Formazione per Mediatori Familiari** ed inserita nell'elenco degli Istituti/Scuole di Formazione accreditate S.I.Me.F (www.simef.net/formazione).

Attiva, nel Lazio e in altre Regioni del Centro Sud, Corsi Biennali rivolti ad operatori del settore ai sensi della Norma UNI 11644:2016 sulla formazione di base della figura Professionale del Mediatore Familiare e certificati da AICQ-SICEV.,

## CRITERI DI ACCESSO AL CORSO

L'accesso al corso di formazione è consentito a coloro che abbiano conseguito la laurea, almeno triennale, nelle aree umanistica, sanitaria e sociale, con esclusivo riferimento ai percorsi formativi coerenti con le competenze trasversali e specifiche oggetto della formazione (art. 2 del Regolamento S.I.Me.F. e della Norma UNI 11644:2016).

## CONTENUTI DEL CORSO

Il corso propone contenuti di tipo psicologico e giuridico legati alle dinamiche di formazione della coppia, al conflitto genitoriale e alle sue conseguenze sui figli, alla separazione e al divorzio, alla Mediazione Familiare, ai diversi modelli, alla deontologia dell'Avvocato e dell'Assistente Sociale in relazione all'invio in Mediazione Familiare, al setting e alla deontologia del Mediatore Familiare, alle Tecniche del Colloquio e a tutte le fasi dell'intervento di Mediazione Familiare.

## PERCORSO FORMATIVO

La durata complessiva del corso di formazione è di **320 ore** articolata in due livelli:

### ◆ 1° LIVELLO- CORSO TEORICO-PRATICO

Comprende **240 ore** articolate in:

- **210 ore** di lezioni frontali su teorie e tecniche di mediazione familiare, esercitazioni pratiche e role playing e affiancamento con tutoraggio alle prove d'esame di primo livello.

-**30 ore** di Convegni e Giornate Seminari organizzate da S.I.Me.F. (20 ore) e/o da altre Agenzie Formative equivalenti con regolare attestazione di partecipazione (10 ore).

- Esame finale di 1°LIVELLO per il conseguimento dell'Attestato di Idoneità alla Pratica guidata e alla Supervisione didattica.

### ◆ 2° LIVELLO - PRATICA GUIDATA E SUPERVISIONE

Comprende **80 ore** suddivise in:

- **40 ore** di **Pratica guidata** in affiancamento ad un Mediatore Familiare professionista che ne rilascerà relativa attestazione.

- **40 ore** di **Supervisione** didattica nel gruppo di formazione, condotta da Didatti S.I.Me.F. ,riguardante l'analisi di un caso di Mediazione Familiare svolto dall'allievo.

- Esame finale di 2°LIVELLO e conseguimento dell'**Attestato Finale di Mediatore Familiare.**

## MODALITÀ DI SVOLGIMENTO DEL CORSO

Il corso è suddiviso in moduli formativi articolati in uno o due week end al mese, il venerdì dalle 14.30 alle 19.30 e il sabato dalle 10.00 alle 18.00.

### PARTECIPANTI AL CORSO

Il numero massimo di partecipanti al corso è di 20 allievi.

La domanda di partecipazione al corso, corredata da curriculum, va inviata via mail **entro il 30 OTTOBRE 2020 a :**

segreteria@percorsielegami.it oppure a : f.ucellini@tiscali.it oppure a : lucianaottaviani@tiscali.it

Coloro che faranno domanda, saranno contattati per sostenere un colloquio conoscitivo e motivazionale con il Responsabile del Corso.

### COSTI DEL CORSO

Il costo del corso teorico-pratico è di € 2.100,00 + € 10,00 di quota associativa.

La prima rata di € 300,00 va corrisposta all'esito del colloquio conoscitivo-motivazionale mentre la somma restante è da versare in 6 rate di € 300,00 ciascuna.

Il costo della Supervisione di gruppo è di € 600,00 suddiviso in due rate di € 300,00 da versare al primo e al terzo incontro di supervisione.

***Inoltre, agli allievi del Corso è richiesta l'iscrizione annuale alla S.I.Me.F. come Allievo in Formazione: la quota è di € 30,00 per gli allievi che frequentano il corso Teorico-Pratico e di € 50,00 per gli allievi ammessi alla pratica guidata dopo aver superato l'esame del 1° livello. L'iscrizione darà diritto alla partecipazione gratuita ai seminari organizzati dalla S.I.Me.F. e alla riduzione delle quote di iscrizione ai Convegni Nazionali.***